

Equipe pédagogique

Le département est dirigé par Hervé Breton, **maître de conférences**. Il se compose de **cinq enseignants-chercheurs titulaires** et de **trois enseignants chercheurs contractuels**.

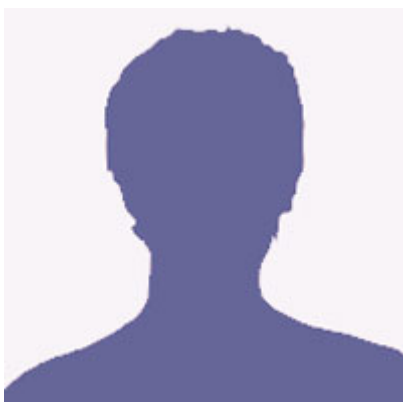

Nom : [Hervé BRETON](#)

Fonction : Maître de conférences

Mail : herve.breton@univ-tours.fr

 **FICHE DÉTAILLÉE**



Nom : [Laurence CORNU](#)

Fonction : Professeur émérite

Mail : laurence.cornu-bernot@univ-tours.fr

 **FICHE DÉTAILLÉE**



Nom : [Noël DENOYEL](#)

Fonction : Maître de conférences

Mail : noel.denoyel@univ-tours.fr

 **FICHE DÉTAILLÉE**

Nom : [Cécile GOÏ](#)

Fonction : Maître de conférences HDR

Mail : cecile.goi@univ-tours.fr



Nom : [Samuel RENIER](#)

Fonction : Maître de conférences

Mail : samuel.renier@univ-tours.fr



FICHE DÉTAILLÉE

Nom : Sandrine CESVRE

Fonction : Maître de conférences associée

Mail : sandrine.cesvre@univ-tours.fr

Nom : Marie-Hélène DOUBLET

Fonction : Maître de conférences associée

Mail : marie-helene.doublent@univ-tours.fr

Nom : Simon MALLARD

Fonction : ATER

Mail : simon.mallard@univ-tours.fr

Différents professionnels et représentants des branches professionnelles, des collectivités locales, des Centres Interinstitutionnels de Bilan de Compétences (CIBC), des OPCA (Organismes Paritaires de Collecte Agréé), de l'agence Erasmus +, (etc.) **interviennent de manière régulière ou ponctuelle.**

Ils contribuent par l'**expertise qu'ils apportent**, à la **professionnalisation** des étudiants. Leurs interventions renforcent simultanément l'ancrage territorial des formations du départementet **renforcent les processus d'insertion et d'évolution professionnelles des étudiants.**

[Haut de page](#)